

# Antis

sistema giorno / day system



Alf DaFre®



**Antis**

## **Alf DaFre®**

**ANTIS è un sistema libreria per la zona giorno  
caratterizzato dalla libertà di scelta in altezza  
e di posizione degli elementi  
con la possibilità di creare molteplici configurazioni.  
Ogni elemento Antis è posizionabile liberamente,  
sia nel numero sia all'altezza desiderata.  
La vera caratteristica della libreria è  
l'esclusivo e semplice sistema di aggancio degli elementi  
grazie al montante in alluminio privo di fori  
o agganci prefissati, che permette di poter cambiare  
nel tempo la posizione degli elementi.**

ANTIS is a bookcase unit for your living space that can be freely built. You choose the height and position of the different elements to create many configurations. Each Antis component can be positioned freely at your preferred height, and you can use as many components as you like. Most importantly, this bookcase offers an exclusive, simple hook mechanism for attaching the elements: an aluminium upright with no prefixed hooks or holes, meaning you can move things around whenever you like.

ANTIS es un sistema de librería para la zona de día caracterizado por la posibilidad de elegir libremente la altura y la posición de los elementos, permitiendo crear diversas configuraciones. Cada elemento Antis se puede colocar con libertad, en la cantidad deseada y a la altura preferida. Lo verdaderamente importante de la librería es el sistema de enganche de los elementos, exclusivo y sencillo, gracias al montante de aluminio sin agujeros ni enganches prefijados, que permite cambiar de posición los elementos más adelante.

ANTIS est un système de bibliothèque pour la zone jour caractérisé par la liberté de choix en hauteur et de position des éléments avec la possibilité de créer de multiples configurations. Chaque élément Antis peut être positionné librement, aussi bien en nombre qu'à la hauteur souhaitée. La vraie chose importante de la bibliothèque est l'exclusif et simple système d'accrochage des éléments grâce au montant en aluminium sans trous ni accrochages préfixés, permettant de changer au fil du temps la position des éléments.

ANTIS ist ein Regalsystem für den Wohnbereich, bei dem die Höhe und Position der Elemente frei wählbar ist und eine Vielzahl von Kombinationen ermöglicht. Die einzelnen Elemente von Antis können frei positioniert werden, so dass beliebig viele Elemente in jeder gewünschten Höhe miteinander kombiniert werden können. Das Besondere dieses Regalsystems ist jedoch das exklusive und einfache Befestigungssystem der Elemente mit Hilfe des Aluminiumpfosten ohne Löcher oder vorgefertigte Haken, mit dem die Position der Elemente nach Belieben geändert werden kann.

ANTIS - система книжных шкафов для гостиной, характеризующаяся свободой выбора высоты и положения элементов с возможностью создания многочисленных конфигураций. Каждый элемент Antis может быть свободно позиционирован, как в отношении количества, так и желаемой высоты. Отличительной особенностью книжного шкафа является эксклюзивная и простая система крепления элементов, благодаря алюминиевой стойке без предварительно заданных отверстий или крепежа, что позволяет со временем изменять положение элементов.



# Antis

A modo mio  
**My way**

L394 P46,4 H300

→ **IT**

**Struttura** verniciato Moka Shine

**Mensole e Contenitori**

Nobilitato Noce naturale

**Porta TV** Moka Shine

Poltroncine **RAKU**

Tavolini **MALMO**

Divano **COPENAGHEN**

(Per questi articoli vedi

COMPLEMENTI)

→ **EN**

**Structure** Moka Shine painted

**Shelves and storage units**

Noce naturale surfaced

**TV unit** Moka Shine

**RAKU** armchairs

**MALMO** occasional tables

**COPENAGHEN** sofa

(Please see COMPLEMENTS  
for these items)













comp. 01

ANTIS



180°

→ **IT**  
**Porta TV orientabile,**  
**rotazione possibile**  
**fino a 180°** (in caso di  
 libreria a soffitto/bifacciale).

→ **EN**  
**Adjustable TV unit, 180°**  
**rotation** (for floor-to-ceiling/  
 double-sided bookcases).

Alf DaFre®

7





L463 P44 H272

→ IT

**Struttura** verniciato Moka Shine

**Mensole** laccato opaco Tortora

**Mensole** vetro trasparente  
grigio

**Contenitori** laccato opaco /  
lucido Tortora

**Contenitori VAS** laccato opaco  
Tortora e **box interni** rivestiti in  
cuoio 1031

→ EN

**Structure** Moka Shine painted

**Shelves** Matt Tortora lacquer

**Shelves** Grigio transparent  
glass

**Storage units** Matt/high-gloss  
Tortora lacquer

**VAS storage units** Matt Tortora  
lacquer and **Internal storage  
units** 1031 leather upholstery



**L498 P46,4 H300**

→ **IT**

**Struttura** verniciato Moka Shine

**Mensole** Fashion wood rovere Ghiro

**Contenitori** Fashion wood rovere Ghiro

e **maniglia C15** verniciato Moka Shine

**FYRA** tavolo

**CORIUM** sedie

(Per questi articoli vedi COMPLEMENTI)

→ **EN**

**Structure** Moka Shine paint

**Shelves** Ghiro oak Fashion Wood

**Storage units** Ghiro oak Fashion Wood

and **C15 handle** Moka Shine painted

**FYRA** table

**CORIUM** chairs

(Please see COMPLEMENTS for  
these items)









ANTIS

comp. 03









L395,8 P41,6 H300

→ **IT**

**Struttura** verniciato Moka Shine

**Mensole** Fashion wood rovere  
Fossile

**Mensole** vetro trasparente  
Grigio

**ALIANTE** tavolo

**CORIUM** sedie

(Per questi articoli vedi  
COMPLEMENTI)

→ **EN**

**Structure** Moka Shine painted

**Shelves** Fossile oak Fashion  
Wood

**Shelves** Grigio transparent glass

**ALIANTE** table

**CORIUM** chairs

(Please see COMPLEMENTS for  
these items)





# Antis

Il colore è servito  
**Your colour is served**

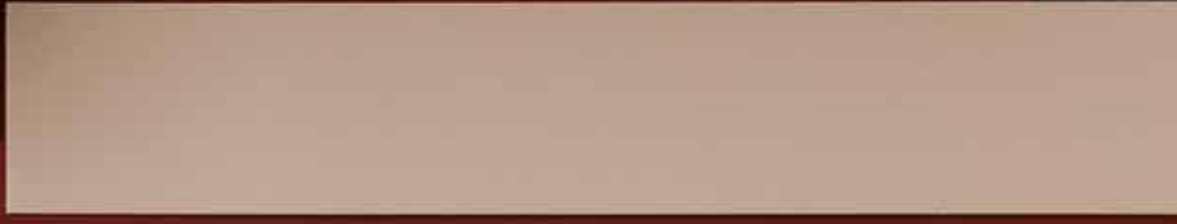

ANTIS











comp. **Antis / 05**

L463 P47,5 H240

→ **IT**

**Struttura** verniciato Moka Shine  
**Mensole** laccato opaco

Amaranto

**Contenitori VAS** laccato opaco  
Amaranto e **box interni** rivestiti  
in cuoio 1031

**Contenitori** laccato opaco  
Amaranto

**RAKU** divanetto e panca  
(Per questi articoli vedi  
COMPLEMENTI)

→ **EN**

**Structure** Moka Shine painted  
**Shelves** Matt Amaranto

lacquer

**VAS storage units** Matt  
Amaranto lacquer and **internal**  
**boxes** 1031 leather upholstery

**Storage units** Matt Amaranto  
lacquer

**RAKU** sofa and bench  
(Please see COMPLEMENTS  
for these items)





comp. **Antis / 06**

L399 P37,9 H256

→ **IT**

**Struttura** verniciato Moka Shine

**Mensole** laccato opaco Arena

**Mensole** vetro trasparente  
Grigio

**Contenitori VAS** laccato opaco  
Arena e **box interni** rivestiti in  
cuoio 1031

**FUSELLO** tavolo

**SHIFT** sedie

(Per questi articoli vedi  
COMPLEMENTI)

→ **EN**

**Structure** Moka Shine

painting

**Shelves** Matt Arena lacquer  
**Shelves** Grigio transparent  
glass

**VAS storage units** Matt  
Arena lacquer and **internal**  
**boxes** 1031 leather  
upholstery

**FUSELLO** table

**SHIFT** chairs

(Please see COMPLEMENTS  
for these items)







L527 P47,5 H208

→ **IT**

**Struttura** verniciato Moka Shine

**Mensole** Fashion wood rovere

Fossile / laccato opaco Nero

**Contentori** Fashion wood

rovere Fossile / laccato opaco

Nero

**CEPPO** tavolino

(Per questo articolo vedi

COMPLEMENTI)

→ **EN**

**Structure** Moka Shine

painting

**Shelves** Fossile oak Fashion

Wood / matt Nero lacquer

**Storage units** Fossile oak

Fashion Wood / matt Nero

lacquer

**CEPPO** occasional table

(Please see COMPLEMENTS

for this item)



comp. **Antis / 07**

comp. 07



ANTIS

Alf DaFre®



L332,5 P63,5 H192

→ IT

**Struttura** verniciato Moka Shine

**Mensole** laccato opaco Nero

**Contentori** laccato opaco  
Modica

**Scrigno** laccato opaco Modica

**CORIUM** sedia

(Per questo articolo vedi  
COMPLEMENTI)

→ EN

**Structure** Moka Shine painted

**Shelves** Matt Nero lacquer

**Storage units** Matt Modica  
lacquer

**Desk** Matt Modica lacquer

**CORIUM** chair

(Please see COMPLEMENTS  
for this item)

comp. **Antis / 08**

comp. 08



ANTIS

Alf DaFre<sup>®</sup>



## Dati tecnici / Technical data

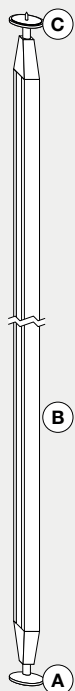

**Montante a soffitto / bifacciale**  
Ceiling upright / double-sided

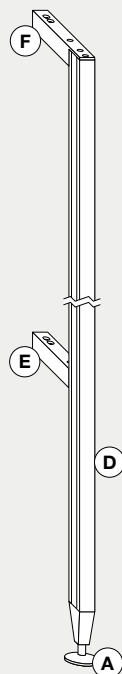

**Montante a parete**  
Wall upright

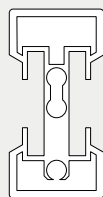

**Sezione montante a soffitto / bifacciale**  
Cross-section of ceiling upright / double-sided

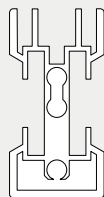

**Sezione montante a parete**  
Cross-section of wall upright

**A / Piede a terra Ø 5,7 cm (in appoggio a terra).**  
**N.B. permette la regolazione in altezza di 1 cm.**  
Foot (floor) Ø 5.7 cm (floor-standing).  
N.B. adjust the unit height by 1 cm.

**B / Profilo per montante a soffitto in estruso di alluminio verniciato.**  
Coated extruded aluminium profile for ceiling upright.

**C / Piede a soffitto Ø 5,7 cm (fissato con vite al soffitto).**  
**N.B. permette la regolazione in altezza di 1 cm.**  
Foot (ceiling) Ø 5.7 cm (screwed to the ceiling)  
N.B. adjust the unit height by 1 cm.

**A / Piede a terra Ø 5,7 cm (in appoggio a terra).**  
**N.B. permette la regolazione in altezza di 1 cm.**  
Foot (floor) Ø 5.7 cm (floor-standing)  
N.B. adjust the unit height by 1 cm.

**D / Profilo per montante a parete in estruso di alluminio verniciato.**  
Coated extruded aluminium profile for wall upright.

**E / Traverso centrale in estruso di alluminio verniciato (sempre presente a prescindere dall'altezza).**  
Coated extruded aluminium central crosspiece  
(always required irrespective of the unit height).

**F / Traverso superiore in estruso di alluminio verniciato.**  
Coated extruded aluminium top crosspiece.

## Esempio di composizione / Composition example

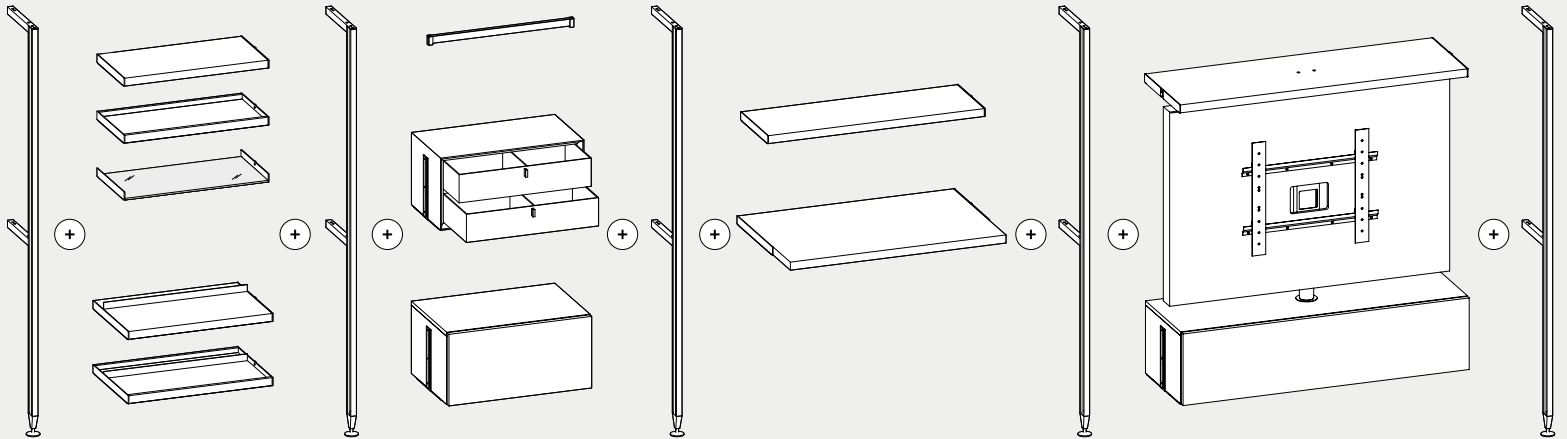

**Mensola legno sp. 3,5 cm con staffe in metallo verniciato Moka Shine.**

/ Wooden shelf 3.5 thick with Moka Shine painted metal brackets.

**Tubo appendiabiti.**  
/ Clothes rail.

**Mensola legno sp. 1,4 cm in folding con staffe in metallo verniciato Moka Shine.**

/ Folded wooden shelf 1.4 thick with Moka Shine painted metal brackets.

**NOVITÀ: porta TV orientabile**  
/ New: Adjustable TV unit



**Mensola in vetro trasparente grigio con staffe in metallo verniciato Moka Shine.**

/ Grigio transparent glass shelf with Moka Shine painted metal brackets.

**Scrivania sp. 3,5 cm con staffe in metallo verniciato Moka Shine.**  
/ Desk 3.5 thick with Moka Shine painted metal brackets.

**Mensola legno sp. 3,5 cm e portascarpe con staffe in metallo verniciato Moka Shine.**

/ Wooden shelf 3.5 cm thick and shoe rack with Moka Shine painted metal brackets.

**Contenitore VAS con staffe in metallo verniciato Moka Shine.**  
/ VAS storage unit with Moka Shine painted metal brackets.

**Mensola legno sp. 1,4 cm in folding e portascarpe con staffe in metallo verniciato Moka Shine.**

/ Folded wooden shelf 1.4 cm thick and shoe rack with Moka Shine painted metal brackets.

**Box interno per contenitore VAS.**  
/ Internal box for VAS storage unit.

**Contenitore finito con staffe in metallo verniciato Moka Shine.**  
/ Finished storage unit with Moka Shine painted metal brackets.

Antis

Day collection

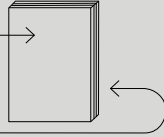

**Antis** sistema giorno / day system

art direction  
**Bruna Vaccher**  
**Genny Canton**

graphic  
**Genny Canton Studio**

photo (Antis)  
**Paolo Contratti**

styling  
**Rosanna Bignucolo**  
**Claudia Barberi**

digital image  
**Nudesign** (Day collection/Antis)  
**Genny Canton Studio** (Antis)

separations  
**Luce srl**

print  
**Sincromia**

stampato  
Febbraio 2021



Verifica le finiture disponibili sul nostro sito internet. / Check the finishes available on our website. / Consulte los acabados disponibles en nuestro sitio web. / Vérifiez les finitions disponibles sur notre site internet. / Überprüfen Sie auf unserer Webseite, ob die gewünschte Ausführung erhältlich ist. / Познакомьтесь с вариантами отделки на нашем интернет-сайте [www.alfdafre.it](http://www.alfdafre.it)

**ALF UNO s.p.a.** si riserva di apportare in qualsiasi momento modifiche a prodotti, misure e materiali, che ritenesse utili per esigenze di carattere produttivo e commerciale. Per essere sempre aggiornati vi invitiamo a consultare il nostro sito internet [www.alfdafre.it](http://www.alfdafre.it).

#### **LE FINITURE**

I materiali utilizzati dalla nostra azienda sono selezionati tra i più affidabili per applicazione e resa estetica. Nonostante questo devono considerarsi tollerabili alcune differenze dovute alle caratteristiche stesse di materiali come essenze naturali, vetri, laccature e all'artigianalità di alcune fasi del processo produttivo che da sempre è un nostro valore aggiunto. Inoltre alcune finiture possono subire nel tempo maturazioni dovute all'azione della luce e del tempo. È importante quindi specificare se nell'ordine vi sono sostituzioni o completamenti per valutare insieme il miglior modo di procedere. Le tonalità di colore e le finiture illustrate vanno considerate puramente indicative. Verificare sempre la fattibilità dell'abbinamento finiture consultando l'interno del listino.

**ALF UNO s.p.a.** reserves the right to make any changes to products, measurements and materials at any time deemed useful for manufacturing and sales purposes. To stay up to date at all times, please visit our website [www.alfdafre.it](http://www.alfdafre.it)

#### **FINISHES**

The materials we use are selected among the most reliable products in terms of application and aesthetic rendering. Despite this, certain differences due to the very characteristics of materials such as natural wood finishes, glass and lacquers must be considered tolerable, as well as the hand-crafted nature of certain phases of the production process, which has always been one of our added values. In addition, some finishes may change over time, due to the effects of light and time. It is therefore important to specify whether there are replacements or completions in the order to assess the best way to proceed together. The finishes featured in this sample collection are purely indicative and are not available for all products. Please check in the price list if the finish is available for the chosen item. Orders will not be accepted for products with finishes not included in the price list. The colour shades and finishes illustrated herein are to be considered purely indicative. Always check the feasibility of finish combinations by consulting the price list contents.



# world wide offices

**CANADA & USA NORTH-EAST COAST**  
TEL. (416) 663-2223 - FAX (416) 663-2594  
E-MAIL: alf@rosnerinternational.com

**CENTRAL AMERICA - CARIBBEAN ISLANDS**  
TEL. (787) 786-9705 - FAX (787) 785-9835  
E-MAIL: alvin@arodz.net

**LOUISIANA-OKLAHOMA-TEXAS**  
TEL. (405) 204-4737  
E-MAIL: parke@furniturestateresources.com

**ARIZONA-OREGON-WASHINGTON-NORTHERN  
CALIFORNIA-ALASKA-COLORADO-UTAH-NEW  
MEXICO-HAWAII**  
TEL. (707) 291 2995  
E-MAIL: corneliussen@aol.com

**FLORIDA - ALABAMA**  
TEL. (321) 773-6982 - FAX (321) 773-8324  
E-MAIL: lloydavisiii@aol.com

**MID-WEST/SOUTH-EAST (EXCLUDING FLORIDA)**  
TEL. (310) 636-1199 - FAX (310) 636-4433  
E-MAIL: bill@weisbergsales.com

**U.S.A.: HIGH POINT SHOWROOM**  
(OPEN ONLY DURING FURNITURE MARKET DATES)  
TEL. (336) 889-9027

**NEVADA-SOUTHERN CALIFORNIA**  
E-MAIL: alf@alf.it

**AUSTRALIA & NEW ZEALAND**  
TEL. (08) 9314 3999 - FAX (08) 9314 3777  
E-MAIL: ross@merlino.com.au

**MEXICO**  
TEL. (55) 5351-1348  
E-MAIL: furniturezenteno@yahoo.com

**AUSTRIA**  
TEL. +43(0)4240 20358 - FAX +43(0)4240 20370  
E-MAIL: luca.zoldan@designphilosophy.org

**GERMANY**  
TEL. +49 171 8043908  
E-MAIL: roberto.sonego65@gmail.com

**SWITZERLAND**  
TEL. +39 342 776 0752  
E-MAIL: d.pagot@agentur2020.com

**DENMARK**  
TEL. +45 20475875  
E-MAIL: lehri@mail.dk

**BELGIUM - LUXEMBOURG**  
TEL. +32 471726845  
E-MAIL: jan@jmsa.be

**NETHERLANDS**  
TEL. +31-655-191753  
E-MAIL: arnold@hakse.com

**EAST EUROPE**  
TEL. +39 3484064921  
E-MAIL: caputomauro@libero.it

**ICELAND**  
TEL. +354 5880640  
E-MAIL: casa@casa.is

**U.K. - IRELAND**  
TEL. + 44 7980019194  
E-MAIL: design@atmosphere1102.com

**FRANCE - BRETAGNE - NORMANDIE - CENTRE**  
TEL. 0033608423974  
E-MAIL: contact@jmcsarl.fr

**FRANCE - EST**  
TEL. 0033615436985  
E-MAIL: ch.vidrin@wanadoo.fr

**FRANCE - SUD-EST**  
TEL. 06 33 83 87 58  
E-MAIL: fd.developpement@orange.fr

**FRANCE - ILE DE FRANCE - NORD**  
TEL. 06 60 65 61 62  
E-MAIL: decaix.christophe@wanadoo.fr

**FRANCE - SUD-OUEST**  
TEL. 06 40 55 21 88  
E-MAIL: tgjerd.gt@gmail.com

**FRANCE - RHONE/ALPES**  
TEL. 0033689923725 - FAX 003346677294  
E-MAIL: frederic.ac@orange.fr

**HELLAS-CYPRUS**  
TEL. +39 0434 77199 - FAX +39 0434 779591  
E-MAIL: luca.zoldan@designphilosophy.org

**INDIA-SRI LANKA**  
TEL. +91 8041285290 - 91 9845636644  
E-MAIL: keith@kreb.in

**ALF GROUP MIDDLE-EAST REP. OFFICE**  
TEL. +961 4718160 - FAX +961 4718159  
E-MAIL: info@alfme.com

**POLAND**  
TEL. +48 618175994 - FAX +48 616429218  
E-MAIL: karina@qualitaliana.pl

**CSI E PAESI BALTICI**  
TEL. +7-812-3322934 - FAX +7-812-3322934  
E-MAIL: office.spb@alf.it

**ALGERIA - TUNISIA**  
E-MAIL: info@wallitaliandesign.it

**SOUTH AFRICA**  
TEL. +27 0861777123 - FAX +27 0118262186  
E-MAIL: les@alfsa.co.za

**SPAIN - ANDALUCIA Y EXTREMADURA**  
TEL. +34 958818744 - FAX +34 958302251  
E-MAIL: info@javiercastellon.com

**SPAIN - CASTILLA Y LEON**  
TEL. +34983541003 - FAX +34983541003  
E-MAIL: evaristorg@gmail.com

**SPAIN - BARCELONA - CATALUNYA Y ANDORRA**  
TEL. +34 935531590 - FAX +34 935531590  
E-MAIL: albert-miro-mauri@hotmail.com

**SPAIN - VALENCIA, MURCIA Y CASTILLA LA MANCHA**  
TEL. +34 607 210 185  
E-MAIL: jlhervas.vlc@gmail.com

**SPAIN - MADRID**  
TEL. +34 607 363 016 - FAX +34 91 351 57 27  
E-MAIL: e.sesenna@telefonica.net

**SPAIN - SORIA, LA RIOJA, MALLORCA,  
MENORCA, IBIZA, FORMENTERA Y ASTURIAS**  
E-MAIL: alf@alf.it

**SPAIN - ARAGÓN**  
TEL. +34 650236594 - FAX +34 976598600  
E-MAIL: davidmirandamoreno@gmail.com

**SPAIN - PAIS VASCO, LA RIOJA, NAVARRA Y  
CANTABRIA**  
TEL. +34 656 703 204  
E-MAIL: iruoffice@iruoffice.com

**PORTUGAL**  
TEL. +351 919 723 837  
E-MAIL: alice.barroso@mail.telepac.pt

**TURKEY**  
E-MAIL: alf@alf.it

**INDONESIA - SINGAPORE**  
TEL. +65 91214415  
E-MAIL: alberto.fantin@soluzioni.com.sg

**TAIWAN - COREA DEL SUD - GIAPPONE**  
TEL. 0082 1086862707  
E-MAIL: mattiazanini.alfitalia@gmail.com

## Alf DaFre®

ALF UNO Spa  
Via S. Pio X 17  
31018 Francenigo di Gaiarine  
Treviso, Italy  
Tel. +39 0438 997111  
Fax Italia +39 0438 997245  
Fax estero +39 0438 997246  
www.alfdafre.it alf@alf.it



ALF UNO Spa  
è certificata **ISO 9001:2015**  
ALF UNO Spa  
is certified by the **ISO 9001:2015**